

2024년도

기금운용 계획(안)

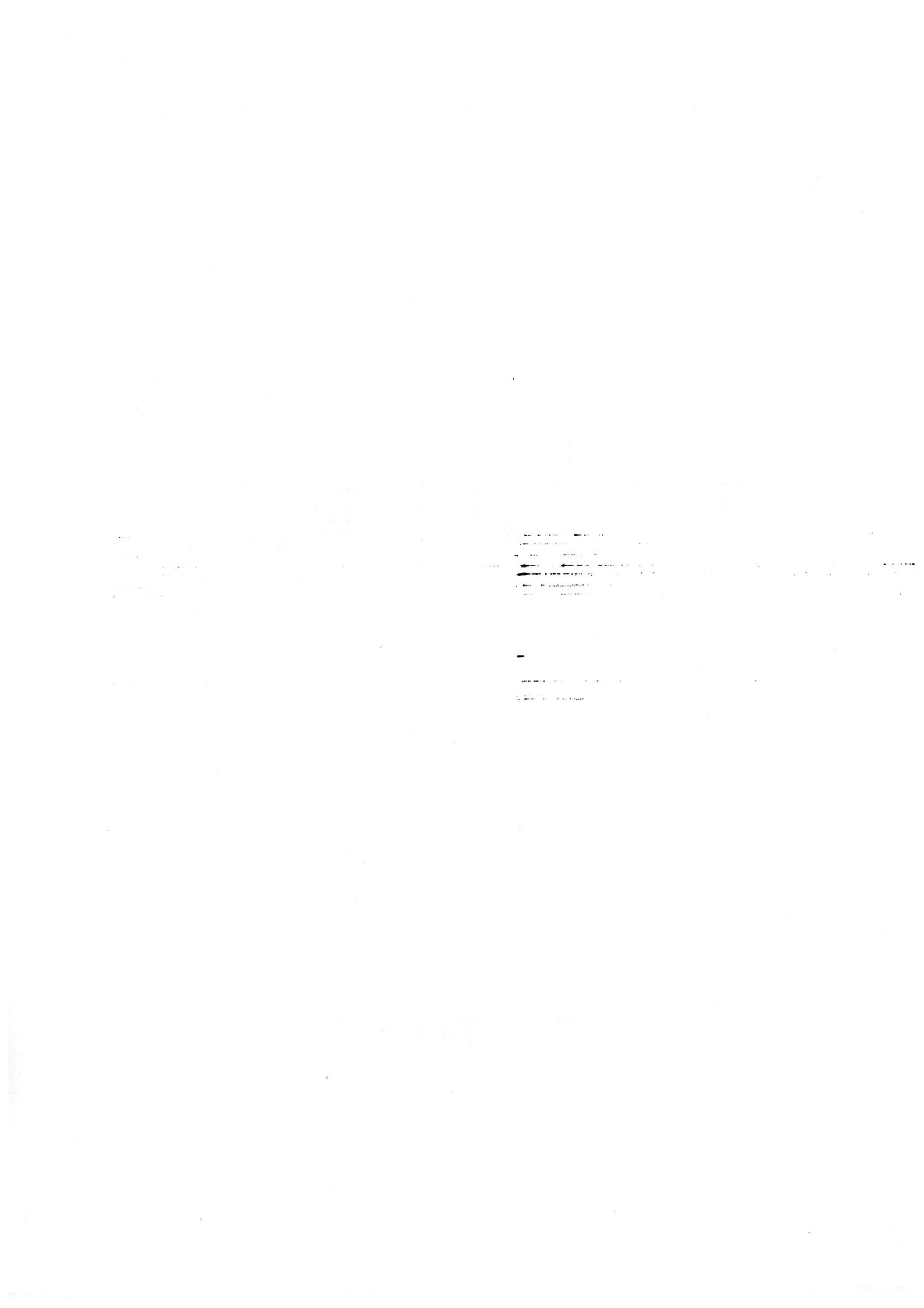

거창군
Geochang County



목 차

1. 총괄 기금운용계획

- ▶ 총무 및 산업·건설위원회 총괄 13
- ▶ 총무위원회 총괄 14
- ▶ 산업·건설위원회 총괄 16

2. 총무위원회

- ▶ 통합재정안정화기금 23
- ▶ 고향사랑기금 31
- ▶ 식품진흥기금 39
- ▶ 중소기업육성기금 49
- ▶ 아림예술제진흥기금 55
- ▶ 사회복지기금 61

3. 산업·건설위원회

- ▶ 재난관리기금 73
- ▶ 옥외광고발전기금 83
- ▶ 체육진흥기금 91

2024년도 기금운용계획(안)

총괄 기금운용계획



기 금 개 요

2024년도 총괄 기금운용계획[안]

1] 기금개요

- 의무적 기금 외 모든 기금의 일몰기간을 설정하고, 기금성과분석을 통하여 실효성이 낮은 사업을 예산사업으로 전환하여 기금 운용의 효율성을 극대화
- 적립성 기금으로서 매년 적립금액이 미미하거나 사업 미실시, 사업부진 기금에 대해서는 폐지를 통하여 개별 기금관리에 소요되는 행정인력 및 예산 절감
- 정책사업의 20% 미만 변경 시에는 지방의회의 의결을 받지 않고 개별 기금심의를 통하여 임의로 변경 가능

기 금 명	설치 년도	설치 목적	설치 근거	소관부서	비 고
통합재정안정화기금	2020	- 여유자금 통합관리 및 회계 간 예수, 예탁을 통한 지방재원의 효율적 운용 - 연도간의 재원을 조정하여 재정을 건전하고 안정적으로 운용	『지방재정법』 제9조의2, 『지방자치단체 기금관리기본법』 제16조, 『거창군 통합재정안정화기금 설치 및 운용 조례』	기획예산담당관	
고향사랑기금	2023	고향사랑 기부금의 효율적인 관리·운용으로 사회적 취약계층, 청소년, 지역공동체 사업 등 주민 복리증진에 기여	『고향사랑기부금에 관한 법률』 제11조, 『거창군 고향사랑기부금 모금 및 운용에 관한 조례』	전략담당관	
식품진흥기금	2001	식품위생과 영양수준 향상을 위한 사업수행	『식품위생법』 제89조, 『식품진흥기금 설치 및 운용조례』	민원소통과	
중소기업육성기금	2005	중소기업의 육성·발전에 필요한 자금을 확보하고 효율적으로 지원하기 위함	『중소기업기본법』 제3조, 『거창군 중소기업육성기금 설치 및 운영조례』	경제기업과	
아름예술헌진흥기금	1996	아름예술헌제의 사업과 활동지원	『지방자치법』 제142조, 『거창군 아름예술헌진흥기금 조성 운영조례』	문화관광과	
사회복지기금	2017	사회복지사업의 안정적 지원	『거창군 사회복지기금 설치·운용 조례』	복지정책과 행복나눔과	
재난관리기금	1998	재난예방시설 설치, 복구재원 조달	『재난 및 안전관리 기본법』 제67조, 『거창군 재난관리기금 운용 및 관리조례』	안전총괄과	
육외광고발전기금	2010	육외광고물 등의 정비를 통하여 아름답고 쾌적한 생활환경 조성	『육외광고물 등 관리법』 제6조의2, 『거창군 육외광고발전기금설치 및 운영조례』	도시건축과	
체육진흥기금	1995	거창군 체육진흥에 필요한 사업과 활동지원	『거창군 체육진흥기금 조성 운영조례』	체육시설사업소	

기금조성현황

2 기금조성현황

● 연도말 기금 조성액

(단위 : 천원)

기 금 명	2023년도 말 조성액 ㉑	2024년도 기금운용계획		2024년도말 조성액 ㉒=㉑+㉓-㉔	증 감 ㉕=㉒-㉑
		수입㉓	지출㉔		
합 계	93,734,434	4,018,454	62,913,918	34,838,970	△58,895,464
통합재정안정화기금	80,838,769	2,604,159	61,000,000	22,442,928	△58,395,841
고향사랑기금	251,625	281,820	230,000	303,445	51,820
식품진흥기금	135,116	49,698	48,718	136,096	980
중소기업육성기금	5,075,513	91,967	650,000	4,517,480	△558,033
아림에솔제진흥기금	507,140	11,922	4,000	515,062	7,922
사회복지기금	2,506,615	89,028	67,600	2,528,043	21,428
재난관리기금	2,970,995	828,000	885,000	2,913,995	△57,000
육외광고발전기금	329,154	26,000	8,600	346,554	17,400
체육진흥기금	1,119,507	35,860	20,000	1,135,367	15,860

● 기금 총 조성규모

(단위 : 천원)

기 금 명	2024년도말 조성액㉑	용자금 미회수채권㉒	지역개발채권 미상환잔액㉓	총 조성규모 ㉑=㉒+㉓-㉔
합 계	34,838,970	0	0	34,838,970
통합재정안정화기금	22,442,928	0	0	22,442,928
고향사랑기금	303,445	0	0	303,445
식품진흥기금	136,096	0	0	136,096
중소기업육성기금	4,517,480	0	0	4,517,480
아름예술헌제진흥기금	515,062	0	0	515,062
사회복지기금	2,528,043	0	0	2,528,043
재난관리기금	2,913,995	0	0	2,913,995
육외광고발전기금	346,554	0	0	346,554
체육진흥기금	1,135,367	0	0	1,135,367

기금운용 계획 총괄표

3 기금운용계획 충갈표

(단위 : 천원)

기 금 명	수 입 계 획						지 출 계 획				
	계	전입금	보조금	예치금회수	이자수입	기타수입	계	비용자성 사업비	용자성 사업비	예치금	기타 지출 등
합 계	96,847,888	363,000	468,298	92,829,434	2,871,656	315,500	96,847,888	1,858,918	20,000	33,933,970	61,035,000
통합재정안정화기금	83,442,928	0	0	80,838,769	2,604,159	0	83,442,928	0	0	22,442,928	61,000,000
고향사랑기금	533,445	0	0	251,625	1,820	280,000	533,445	230,000	0	303,445	0
식품진흥기금	184,814	0	43,298	135,116	3,900	2,500	184,814	48,718	0	136,096	0
중소기업육성기금	5,167,480	0	0	5,075,513	91,967	0	5,167,480	650,000	0	4,517,480	0
아름예술훈진흥기금	519,062	0	0	507,140	11,922	0	519,062	4,000	0	515,062	0
사회복지기금	2,595,643	0	0	2,506,615	79,028	10,000	2,595,643	47,600	20,000	2,528,043	0
재난관리기금	2,913,995	363,000	425,000	2,085,995	40,000	0	2,913,995	850,000	0	2,028,995	35,000
육외광고발전기금	355,154	0	0	329,154	3,000	23,000	355,154	8,600	0	346,554	0
체육진흥기금	1,135,367	0	0	1,099,507	35,860	0	1,135,367	20,000	0	1,115,367	0

2024년도 총괄 기금운용계획(안)

【 총무위원회 소관 】

1] 기금개요

- 자금 운용체계의 이원화(총괄, 운영부서)로 책임성·투명성 확보
- 총괄부서(기획예산담당관), 운영부서(각 기금관리운용 실·과)
- 각 기금의 설치목적에 맞도록 기금을 관리·운용

기 금 명	설치년도	설치 목적	설치 근거	소관부서	비 고
통합재정안정화기금	2020	<ul style="list-style-type: none"> - 여유자금 통합관리 및 회계 간 예수, 예탁을 통한 지방재원의 효율적 운용 - 연도간의 재원을 조정하여 재정을 건전하고 안정적으로 운용 	『지방재정법』 제9조의2, 『지방자치단체 기금관리기본법』 제16조, 『거창군 통합재정안정화기금 설치 및 운용 조례』	기획예산담당관	
고향사랑기금	2023	고향사랑 기부금의 효율적인 관리·운용으로 사회적 취약 계층, 청소년, 지역공동체 사업 등 주민 복리증진에 기여	『고향사랑기부금에 관한 법률』 제11조, 『거창군 고향사랑기부금 모금 및 운용에 관한 조례』	전략담당관	
식품진흥기금	2001	식품위생과 영양수준 향상을 위한 사업수행	『식품위생법』 제89조, 『식품진흥기금 설치 및 운용조례』	민원소통과	
중소기업육성기금	2005	중소기업의 육성·발전에 필요한 자금을 확보하고 효율적으로 지원하기 위함	『중소기업기본법』 제3조, 『거창군 중소기업육성기금 설치 및 운영조례』	경제기업과	
아리예술헌제진흥기금	1996	아리예술헌제의 사업과 활동지원	『지방자치법』 제142조 및 『거창군 아리예술헌제진흥기금 조성 운영조례』	문화관광과	
사회복지기금	2017	사회복지사업의 안정적 지원	『거창군 사회복지기금 설치·운용 조례』	복지정책과 행복나눔과	

2 기금운용계획 충갈표

(단위 : 천원)

기 금 명	수 입 계 획					지 출 계 획					
	계	전입금	보조금	예치금회수	이자수입	기타수입	계	비용자성 사업비	용자성 사업비	예치금	기타 지출 등
합 계	92,443,372	0	43,298	89,314,778	2,792,796	292,500	92,443,372	980,318	20,000	30,443,054	61,000,000
통합재정안정화기금	83,442,928	0	0	80,838,769	2,604,159	0	83,442,928	0	0	22,442,928	61,000,000
고향사랑기금	533,445	0	0	251,625	1,820	280,000	533,445	230,000	0	303,445	0
식품진흥기금	184,814	0	43,298	135,116	3,900	2,500	184,814	48,718	0	136,096	0
중소기업육성기금	5,167,480	0	0	5,075,513	91,967	0	5,167,480	650,000	0	4,517,480	0
아름예술훈진흥기금	519,062	0	0	507,140	11,922	0	519,062	4,000	0	515,062	0
사회복지기금	2,595,643	0	0	2,506,615	79,028	10,000	2,595,643	47,600	20,000	2,528,043	0

3 기금조성규모

(단위 : 천원)

기 금 명	2023년도 말 조성액 ㉑	2024년도 기금운용계획		2024년도 말 조성액 ㉒=㉑+㉓-㉔	증 감 ㉕=㉒-㉑
		수입 ㉓	지출 ㉔		
합 계	89,314,778	3,128,594	62,000,318	30,443,054	△58,871,724
통합재정안정화기금	80,838,769	2,604,159	61,000,000	22,442,928	△58,395,841
고향사랑기금	251,625	281,820	230,000	303,445	51,820
식품진흥기금	135,116	49,698	48,718	136,096	980
중소기업육성기금	5,075,513	91,967	650,000	4,517,480	△558,033
아름예술훈진흥기금	507,140	11,922	4,000	515,062	7,922
사회복지기금	2,506,615	89,028	67,600	2,528,043	21,428

2024년도 총괄 기금운용계획[안]

【 산업 · 건설위원회 소관 】

1] 기금개요

- 자금 운용체계의 이원화(총괄, 운영부서)로 책임성·투명성 확보
 - 총괄부서(기획예산담당관), 운영부서(각 기금관리운용 실·과)
- 각 기금의 설치목적에 맞도록 기금을 관리·운용

기 금 명	설치년도	설치목적	설치근거	소관부서	비 고
재난관리기금	1998	재난예방시설 설치, 복구재원 조달	『재난 및 안전관리 기본법』 제67조 『거창군 재난관리기금 운용 및 관리조례』	안전총괄과	
육외광고발전기금	2010	육외광고물 등의 정비를 통하여 이름답고 쾌적한 생활환경 조성	『육외광고물 등 관리법』 제6조의2 『거창군 육외광고발전기금설치 및 운영조례』	도시건축과	
체육진흥기금	1995	거창군 체육진흥에 필요한 사업과 활동지원	『거창군 체육진흥기금 조성 운영조례』	체육시설사업소	

2 기금운용계획충갈표

(단위 : 천원)

기금명	수입계획						지출계획				
	계	전입금	보조금	예치금회수	이자수입	기타수입	계	비용자성 사업비	음자성 사업비	예치금	기타 지출 등
합계	4,404,516	363,000	425,000	3,514,656	78,860	23,000	4,404,516	878,600	0	3,490,916	35,000
재난관리기금	2,913,995	363,000	425,000	2,085,995	40,000	0	2,913,995	850,000	0	2,028,995	35,000
옥외광고발전기금	355,154	0	0	329,154	3,000	23,000	355,154	8,600	0	346,554	0
체육진흥기금	1,135,367	0	0	1,099,507	35,860	0	1,135,367	20,000	0	1,115,367	0

3 기금조성규모

(단위 : 천원)

기금명	2023년도 말 조성액 ㉑	2024년도 기금운용계획		2024년도 말 조성액 ㉒=㉑+㉓-㉔	증감 ㉕=㉒-㉑
		수입㉓	지출㉔		
합계	4,419,656	889,860	913,600	4,395,916	△23,740
재난관리기금	2,970,995	828,000	885,000	2,913,995	△57,000
옥외광고발전기금	329,154	26,000	8,600	346,554	17,400
체육진흥기금	1,119,507	35,860	20,000	1,135,367	15,860

II

개별 기금운용계획

2024년도 기금운용계획(안)

총 무 위 원 회

통합재정안정화기금

통합재정안정화기금 운용계획(안)

□ 운용총칙

① 기금설치 개요

- (1) 설치근거 : 「거창군 통합재정안정화기금 설치 및 운용 조례」, 「지방재정법」 제9조의2, 「지방자치단체 기금관리기본법」 제16조
- (2) 설치목적
 - (재정안정화계정) 연도간의 재원을 조정하여 재정을 건전하고 안정적으로 운용
 - (통합계정) 여유자금 통합 관리, 회계 간 예수·예탁을 통한 지방재원의 효율적 운용
- (3) 설치년도 : 2020년

② 기금운용의 기본방향

- (1) 기금사업의 목표
 - (재정안정화계정) 세입이 증가할 때 일부를 적립하여 세입이 부족할 때 사용함으로써 군 재정 운용의 안정성과 건전성 유지
 - (통합계정) 회계·기금 간 여유재원 또는 예치금을 예탁·예수하여 통합적으로 재원 활용
- (2) 2024년도 기금사업 개요
 - 재정안정화계정 : 군 재정의 불균형 조정을 위한 재원 적립, 일반회계 전출
 - 통합계정 : 특별회계 여유자금 관리

③ 기금조성 및 운용

(1) 기금조성 현황

○ 연도말 기금조성액

(단위:천원)

구분	'23년도말 조성액 ①	'24년도 기금운용계획			'24년도말 조성액 ④=③+①	비고
		수입②	지출③	증감 ④=②-③		
계	80,838,769	2,604,159	61,000,000	△58,395,841	22,442,928	
재정안정화계정	68,135,313	2,191,463	60,000,000	△57,808,537	10,326,776	
통합계정	12,703,456	412,696	1,000,000	△587,304	12,116,152	

○ 기금 총 조성규모

(단위:천원)

구분	'24년도말 조성액①	융자금 미회수채권②	지역개발채권 미상환잔액③	총 조성규모 ④=①+②-③
계	22,442,928	-	-	22,442,928
재정안정화계정	10,326,776	-	-	10,326,776
통합계정	12,116,152	-	-	12,116,152

(2) 재원조성

○ 재정안정화계정

- 다른 회계로부터의 전입금
- 재정안정화계정 운용으로 발생하는 수익금

○ 통합계정

- 다른 회계 또는 기금으로부터 예탁받은 자금
- 다른 회계 또는 기금에 예탁한 자금의 원금 및 이자 수입
- 통합기금 운용으로 발생하는 수익금

(3) 지원기준

○ 재정안정화계정

- 군의 세입 중 지방세, 세외수입, 지방교부세의 합계금액이 최근 3년 평균금액보다 감소한 경우 부족한 재원으로 충당
- 대규모 재난 및 재해발생 시 지역경제 활성화를 위한 소요 경비
- 긴급하게 실시해야 할 필요가 있는 대규모 사업의 경비
- 채무부담 사업비, 그 밖에 군정 추진에 필요한 경비

○ 통합계정

- 다른회계와 기금으로의 예탁, 예수금 원금 및 이자 상환, 통합 기금의 운용·관리에 필요한 경비

(4) 지원대상 : 거창군 재정지원

□ 자금운용계획

① 자금수지총괄

○ 총괄

(단위 : 천원)

수입 계획				지출 계획			
항 목	'24년 수입액	전년도 수입액	증 감	항 목	'24년 지출액	전년도 지출액	증 감
합 계	83,442,928	137,138,257	△53,695,329	합 계	83,442,928	137,138,257	△53,695,329
예치금 회수	80,838,769	134,763,067	△53,924,298	예치금	22,442,928	137,138,257	△114,695,329
이자수입	2,604,159	2,375,190	228,969	기타지출	60,000,000	0	60,000,000
				예수금 원금상환	1,000,000	0	1,000,000

- 재정안정화계정

(단위 : 천원)

수입 계획				지출 계획			
항 목	'24년 수입액	전년도 수입액	증 감	항 목	'24년 지출액	전년도 지출액	증 감
합 계	70,326,776	124,434,934	△54,108,158	합 계	70,326,776	124,434,934	△54,108,158
예치금 회수	68,135,313	122,265,110	△54,129,797	예치금	10,326,776	124,434,934	△114,108,158
이자수입	2,191,463	2,169,824	21,639	기타지출	60,000,000	0	60,000,000

- 통합계정

(단위 : 천원)

수입 계획				지출 계획			
항 목	'24년 수입액	전년도 수입액	증 감	항 목	'24년 지출액	전년도 지출액	증 감
합 계	13,116,152	12,703,323	412,829	합 계	13,116,152	12,703,323	412,829
예치금 회수	12,703,456	12,497,957	205,499	예치금	12,116,152	12,703,323	△587,171
이자수입	412,696	205,366	207,330	예수금 원금상환	1,000,000	0	1,000,000

② 수입계획

○ 재정안정화계정

(단위 : 천원)

장	관	항	목	'24년 수입액	전년도 수입액	증 감	산출내역
200	세외수입			2,191,463	2,169,824	21,639	
	210	경상적 세외수입		2,191,463	2,169,824	21,639	
		216	이자수입	2,191,463	2,169,824	21,639	
			216-01 공공예금이자수입	2,191,463	2,169,824	21,639	
700	보전수입등및내부거래			68,135,313	122,265,110	△54,129,797	
	710	보전수입 등		68,135,313	122,265,110	△54,129,797	
		714	예치금회수	68,135,313	122,265,110	△54,129,797	
			714-01 예치금회수	68,135,313	122,265,110	△54,129,797	
수 입 합 계				70,326,776	124,434,934	△54,108,158	

○ 통합계정

(단위 : 천원)

장	관	항	목	'24년 수입액	전년도 수입액	증 감	산출내역
200	세외수입			412,696	205,366	207,330	
	210	경상적 세외수입		412,696	205,366	207,330	
		216	이자수입	412,696	205,366	207,330	
			216-01 공공예금이자수입	412,696	205,366	207,330	
700	보전수입등및내부거래			12,703,456	12,497,957	205,499	
	710	보전수입 등		12,703,456	12,497,957	205,499	
		714	예치금회수	12,703,456	12,497,957	205,499	
			714-01 예치금회수	12,703,456	12,497,957	205,499	
수 입 합 계				13,116,152	12,703,323	412,829	

③ 지출계획

○ 재정안정화계정

(단위 : 천원)

조부 직문	정책 위	단위 세부	편성 목	'24년 지출액	전년도 지출액	증감
기획예산담당관				70,326,776	124,434,934	△54,108,158
재정·금융				70,326,776	124,434,934	△54,108,158
재무활동(재정안정화계정)				70,326,776	124,434,934	△54,108,158
보전지출(거창군 통합재정안정화기금)				70,326,776	124,434,934	△54,108,158
보전지출(재정안정화계정)				70,326,776	124,434,934	△54,108,158
602 예치금				10,326,776	124,434,934	△114,108,158
01 예치금				10,326,776	124,434,934	△114,108,158
○ 재정안정화계정 예치금						
701 기타회계등전출금				60,000,000	0	60,000,000
01 기타회계전출금				60,000,000	0	60,000,000
○ 일반회계 전출금						
지출합계				70,326,776	124,434,934	△54,108,158

○ 통합계정

(단위 : 천원)

조부 직문	정책 위	단위 세부	편성 목	'24년 지출액	전년도 지출액	증감
기획예산담당관				13,116,152	12,703,323	412,829
재정·금융				13,116,152	12,703,323	412,829
재무활동(통합계정)				13,116,152	12,703,323	412,829
보전지출(거창군 통합재정안정화기금)				13,116,152	12,703,323	412,829
보전지출(통합계정)				13,116,152	12,703,323	412,829
602 예치금				12,116,152	12,703,323	△587,171
01 예치금				12,116,152	12,703,323	△587,171
○ 농업발전자금특별회계 예치금				12,030,279	12,620,153	△589,874
○ 수질개선특별회계 예치금				85,873	83,170	2,703
705 예수금원리금상환				1,000,000	0	1,000,000
01 예수금원리금상환				1,000,000	0	1,000,000
○ 농업발전자금특별회계 예수금원리금상환						
지출합계				13,116,152	12,703,323	412,829

□ 연도별 기금조성 및 집행현황

(단위 : 천원)

연도별	조성액					집행액			잔액 ①-②
	계①	전입금	예치금 회수	예수금	이자 수입	계②	기타 지출	예수금 원리금 상환	
2020년	152,278,879	0	152,278,879	0	0	0	0		152,278,879
2021년	43,306,736	30,000,000	0	12,363,118	943,618	60,000,000	60,000,000		△16,683,264
2022년	39,180,244	38,000,000	0	0	1,180,244	40,000,000	40,000,000		△819,756
2023년	2,572,910	0	0	0	2,572,910	56,500,000	56,500,000		△53,927,090
2024년	2,604,159	0	0	0	2,604,159	61,000,000	60,000,000	1,000,000	△58,395,841
계	239,942,928	68,000,000	152,278,879	12,363,118	7,300,931	217,500,000	216,500,000	1,000,000	22,442,928

□ 예치금 및 예탁금 명세

(단위 : 천원)

구분	예치(탁)처	예치금 및 예탁금				비고
		'22년도말 현재액	'23년도말 현재액①	'24년도말 현재액②	증감 (②-①)	
예치금	농협	134,763,067	137,138,257	22,442,928	△114,695,329	

고향사랑기금

고향사랑기금 운용계획(안)

□ 운용총칙

① 기금설치 개요

- (1) 설치근거 : 「고향사랑기부금에 관한 법률」 제11조(고향사랑기금의 설치)
- (2) 설치목적 : 고향사랑 기부금의 효율적인 관리와 운용을 위해 기금을 조성하여 사회적 취약계층과 청소년, 지역공동체 사업 등 주민의 복리 증진에 기여
- (3) 설치년도 : 2023년

② 기금운용의 기본방향

(1) 기금사업의 목표

- 사회적 취약계층의 지원 및 청소년의 육성·보호, 문화·예술·보건 증진
- 자원봉사 등 지역공동체 활성화 지원, 주민 복리 증진 등

(2) 2024년도 기금사업 개요

- 기금사업 방향

구 분	사업방향	사업내용
초기(1~3년차)	기부자를 늘리기 위한 사업	· 출향민 가족(어르신, 아이들)을 대상으로 사업
중기(4~6년차)	거창군 핵심사업 연결	· 지역발전을 위해 꼭 필요한 대형사업
장기(7년차이상)	거버넌스 운영 등 사업 다각화	· 거버넌스 구축은 물론 민간과 적극 협력사업

○ 기금사업 계획

연번	사업명	사업내용	예산 (백만원)	비고
1	학생들의 희망을 꽃피우는 미래인재양성 프로그램	각급 학교에 필요한 교육경비 지급 (수요조사 후 결정)	100	용역
2	어르신들의 관절을 지켜드립니다.	경로당의 좌식 생활 불편 개선 (식탁, 의자 등 구입)	80	부서
3	거창한 우리동네 공부방	지역아동센터 환경개선(도서, 책상 구입)	50	용역

③ 기금조성 및 운용

(1) 기금조성 현황

○ 연도말 기금조성액

(단위:천원)

'23년도말 조성액 ㉑	'24년도 기금운용계획			'24년도말 조성액 ㉒=㉑+㉓	비 고
	수입㉔	지출㉕	증감 ㉓=㉔-㉕		
251,625	281,820	230,000	51,820	303,445	

○ 기금 총 조성규모

(단위:천원)

'24년도말 조성액㉑	용자금 미회수채권㉒	지역개발채권 미상환잔액㉓	총 조성규모 ㉔=㉑+㉒-㉓
303,445	0	0	303,445

(2) 재원조성 : 「고향사랑 기부금에 관한 법률」 제7조에 따라 모금한 기부금

(3) 지원기준 :

- 사회적 취약계층의 지원 및 청소년의 육성·보호,
- 지역주민들의 문화·예술·보건 등의 증진
- 시민참여·자원봉사 등 지역공동체 활성화 지원,
- 주민의 복리 증진에 필요한 사업

(4) 지원대상 : 거창군민

□ 자금운용계획

① 자금수지총괄

(단위:천원)

수입계획				지출계획			
항 목	'24년 수입액	전년도 수입액	증 감	항 목	'24년 지출액	전년도 지출액	증 감
합 계	533,445	0	533,445	합 계	533,445	0	533,445
전입금	-	-	-	비용자성사업비	230,000	0	230,000
보조금	-	-	-	융자성사업비	-	-	-
예탁금원금 회수	-	-	-	예탁금	-	-	-
예치금회수	251,625	0	251,625	예치금	303,445	0	303,445
예수금	-	-	-	차입금원리금상환	-	-	-
이자수입	1,820	0	1,820	예수금원리금상환	-	-	-
기타수입	280,000	0	280,000	기타지출	-	-	-

② 수입계획

(단위 : 천원)

장	관	항	목	'24년 수입액	전년도 수입액	증 감	산출내역
200	세외수입			281,820	251,625	30,195	
	210	경상적세외수입		1,820	1,625	195	
		216	이자수입	1,820	1,625	195	
			01 공공예금이자수입	1,820	1,625	195	
	220	임시적세외수입		280,000	250,000	30,000	
		224	기타수입	280,000	250,000	30,000	
			03 기부금 수입	280,000	250,000	30,000	
700	보전수입 등 및 내부거래			251,625	0	251,625	
	710	보전수입 등		251,625	0	251,625	
		714	예치금회수	251,625	0	251,625	
			714-01 예치금회수	251,625	0	251,625	
수 입 합 계				533,445	251,625	281,820	

③ 지출계획

(단위 : 천원)

조직	부문	정책	단위	세부	편성목	'24년 지출액	전년도 지출액	증감
전략담당관						533,445	251,625	281,820
	일반행정					303,445	251,625	51,820
	재무활동					303,445	251,625	51,820
		보전지출(고향사랑기금)				303,445	251,625	51,820
			602 예치금			303,445	251,625	51,820
				01 예치금		303,445	251,625	51,820
	일반행정					100,000	0	100,000
	재무활동					100,000	0	100,000
		학생들의 희망을 꽃피우는 미래인재양성 프로그램				100,000	0	100,000
			308 자치단체등이전			100,000	0	100,000
				08 교육기관에대한보조		100,000	0	100,000
	일반행정					80,000	0	80,000
	재무활동					80,000	0	80,000
		경로당 좌식생활 불편 개선사업				80,000	0	80,000
			402 민간자본이전			80,000	0	80,000
				02 민간자본사업보조		80,000	0	80,000
	일반행정					50,000	0	50,000
	재무활동					50,000	0	50,000
		지역아동센터 환경개선 사업				50,000	0	50,000
			402 민간자본이전			50,000	0	50,000
				02 민간자본사업보조		50,000	0	50,000
지출합계						533,445	0	533,445

□ 연도별 기금조성 및 집행현황

(단위 : 천원)

연도별	조성액				집행액			잔액 ①-②
	계 ①	예수금	이자 수입	기타 수입	계 ②	비용자성 사업비	기타 지출	
2023년	251,625	0	1,625	250,000	0	0	0	251,625
2024년	281,820	0	1,820	280,000	230,000	230,000	0	51,820
계	533,445	0	3,445	530,000	230,000	230,000	0	303,445

□ 예치금 및 예탁금 명세

(단위 : 천원)

구분	예치(탁)처	예치금 및 예탁금				비고
		'22년도말 현재액	'23년도말 현재액①	'24년도말 현재액②	증감 (②-①)	
예치금	소계	0	251,625	303,445	51,820	
	농협은행	0	251,625	303,445	51,820	

식품진흥기금

식품진흥기금 운용계획(안)

□ 운용총칙

① 기금설치 개요

- (1) 설치근거 : 「식품위생법」 제89조(식품진흥기금), 식품진흥기금 설치 및 운용조례」
- (2) 설치목적 : 식품위생 및 영양수준 향상을 위한 사업 수행
- (3) 설치년도 : 2001. 3. 15.

② 기금운용의 기본방향

- (1) 기금사업의 목표
 - 식품진흥기금 운용을 통하여 식품위생 및 음식문화개선에 기여
- (2) 2024년도 기금사업 개요
 - 음식문화개선 및 좋은 식단 실천을 위한 지원 사업
 - 식중독 예방관리 및 음식점 위생등급지정 사업
 - 식품접객업소 위생환경개선 사업

③ 기금조성 및 운용

- (1) 기금조성 현황
 - 연도말 기금조성액

(단위:천원)

'23년도말 조성액 ①	'24년도 기금운용계획			'24년도말 조성액 ②=①+③	비 고
	수입②	지출③	증감 ③=②-③		
135,116	49,698	48,718	980	136,096	

○ 기금 총 조성규모

(단위:천원)

'24년도말 조성액①	융자금 미회수채권②	지역개발채권 미상환잔액③	총 조성규모 ④=①+②-③
136,096	-	-	136,096

(2) 재원조성

- 경상남도 식품진흥기금 보조금
- 「식품위생법」 제82조, 제83조 및 「건강기능식품에 관한 법률」 제37조에 따라 징수한 과징금
- 기금운용에 따른 이자수입 등

(3) 지원기준 : 매년 수입금 범위 내에서 「식품위생법」에 근거 지출

(4) 지원대상 : 식품접객업소 등 관내 위생업소

□ 자금운용계획

① 자금수지총괄

(단위:천원)

수입계획				지출계획			
항 목	'24년 수입액	전년도 수입액	증 감	항 목	'24년 지출액	전년도 지출액	증 감
합 계	184,814	188,718	△ 3,904	합 계	184,814	188,718	△ 3,904
전입금	0	0	0	비용자성 사업비	48,718	51,336	△ 2,618
보조금	43,298	45,916	△ 2,618	용자성사업비	0	0	0
차입금	0	0	0	인력운영비 (구 인건비)	0	0	0
용자금회수 (이자 포함)	0	0	0	기본경비 (구 물건비)	0	0	0
예탁금 원금회수	0	0	0	예탁금	0	0	0
예치금회수	135,116	136,302	△ 1,186	예치금	136,096	137,382	△1,286
예수금	0	0	0	차입금원리금 상환	0	0	0
이자수입	3,900	1,500	2,400	예수금원리금 상환	0	0	0
기타수입	2,500	5,000	△2,500	기타지출	0	0	0

② 수입계획

(단위 : 천원)

장	관	항	목	'24년 수입액	전년도 수입액	증 감	산출내역
200 세외수입				6,400	6,500	△ 100	
	210 경상적세외수입			3,900	1,500	2,400	
		216 이자수입		3,900	1,500	2,400	
			216-01 공공예금이자수입	3,900	1,500	2,400	
230 지방행정제제·부과금				2,500	5,000	△ 2,500	
		231과징금		2,500	5,000	△ 2,500	
			231-01 과징금	2,500	5,000	△ 2,500	
500 보조금				43,298	45,916	△ 3,216	
	520 시·도비보조금등			43,298	45,916	△ 2,618	
		521 시·도비보조금등		43,298	45,916	△ 2,618	
			521-01 시·도비보조금등	43,298	45,916	△ 2,618	
700 보전수입등및내부거래				135,116	136,302	△ 1,186	
	710 보전수입등			135,116	136,302	△ 1,186	
		714 예치금회수		135,116	136,302	△ 1,186	
			714-01 예치금회수	135,116	136,302	△ 1,186	
수 입 합 계				184,814	188,718	△ 3,904	

③ 지출계획

(단위 : 천원)

조직	부문	정책	단위	세부	편성목	'24년 지출액	전년도 지출액	증감
민원소통과						184,814	188,718	
						도43,298	도45,916	△ 3,904
						군141,516	군142,802	
식품위생관리 및 음식문화개선						48,718	51,336	
						도43,298	도45,916	△ 2,618
						군 5,420	군 5,420	
식품진흥기금 운영						48,718	51,336	
						도43,298	도45,916	△ 2,618
						군 5,420	군 5,420	
음식문화개선						8,120	11,836	
						도 7,700	도 11,416	△ 3,716
						군 420	군 420	
201 일반운영비						7,420	11,136	
						도 7,000	도 10,716	△ 3,716
						군 420	군 420	
01 사무관리비						7,420	9,420	
						도 7,000	도 9,000	△ 2,000
						군 420	군 420	
○음식문화개선사업 홍보물품 구매 120,000원×50개소						도 6,000	도 6,600	△ 600
○이물혼입 방지 가이드라인 제작 200원×5,000장						도 1,000	0	1,000
○수저 위생포장지 지원						0	도 2,400	△ 2,400
○기금 운용심의위원회 참석수당 70,000원×2명×3회						420	420	0
02 공공운영비						0	도 1,716	△ 1,716
						0	도 1,716	△ 1,716
○식품위생 정보공유 앱 사용료						0	도 1,716	△ 1,716
301 일반보전금						도 700	도 700	0
14 기타보상금						도 700	도 700	0
○음식점 위생등급 추진 소비자 식품위생감시원 활동비 50,000원×14회						도 700	도 700	0
식중독 예방관리						도 598	도 800	△ 202
201 일반운영비						도 598	도 800	△ 202
01 사무관리비						도 598	도 800	△ 202
○집단급식소 냉장고 온도계 구매 23,000원×26개소						도 598	도 800	△ 202

(단위 : 천원)

조직	부문	정책	단위	세부	편성목	'24년 지출액	전년도 지출액	증감
					위생 환경개선	도 35,000	도 24,500	10,500
					402 민간자본이전	도 35,000	도 24,500	10,500
					02 민간자본사업보조(이전재원)	도 35,000	도 24,500	10,500
					○ 일반음식점 대상 주방 위생환경 개선사업 3,500,000원×10개소	도 35,000	도 24,500	10,500
					안심식당 지정제 운영사업	5,000	5,000	0
					201 일반운영비	5,000	5,000	0
					01 사무관리비	5,000	5,000	0
					○ 안심식당 홍보물품 구매 50,000원×100개소	5,000	5,000	0
					식품접객업소 방역물품 지원 사업	0	도 9,200	△ 9,200
					301 일반보전금	0	도 9,200	△ 9,200
					12 기타보상금	0	도 9,200	△ 9,200
					○ 식품접객업소 방역물품 지원	0	도 9,200	△ 9,200
					재무활동(민원소통과)	136,096	137,382	△ 1,286
					보전지출(식품진흥기금)	136,096	137,382	△ 1,286
					식품진흥기금 적립	136,096	137,382	△ 1,286
					602 예치금	136,096	137,382	△ 1,286
					01 예치금	136,096	137,382	△ 1,286
					○식품진흥기금 예치	136,096	137,382	△ 1,286
					지출합계	184,814	188,718	△ 3,904

□ 연도별 기금조성 및 집행현황

(단위 : 천원)

연도별	조성액				집행액			잔액 ①-②
	계①	보조금	이자 수입	기타 수입	계 ②	비용자성 사업비	기타 지출	
2019년 까지	403,879	130,610	8,759	264,510	256,349	249,599	6,750	147,530
2020년	16,928	7,900	1,792	7,236	20,228	20,228	0	△3,300
2021년	59,248	58,056	1,192	0	68,056	68,056	0	△8,808
2022년	84,170	80,356	1,474	2,340	85,556	85,556	0	△1,386
2023년	52,416	45,916	1,500	5,000	51,336	51,336	0	1,080
2024년	49,698	43,298	3,900	2,500	48,718	48,718		980
계	666,339	366,136	18,617	281,586	530,243	523,493	6,750	136,096

□ 예치금 및 예탁금 명세

(단위 : 천원)

구분	예치(탁)처	예치금 및 예탁금				증감 (㉑-㉒)	비고
		'22년도말 현재액	'23년도말 현재액㉒	'24년도말 현재액㉑			
예치금	농협은행	134,036	135,116	136,096	980		

중 소 기업 육성 기금

중소기업육성기금 운용계획(안)

□ 운용총칙

① 기금설치 개요

- (1) 설치근거 : 「중소기업기본법」 제3조 및 「거창군 중소기업육성기금 설치 및 운용조례」
- (2) 설치목적 : 중소기업의 육성발전에 필요한 자금의 확보 및 지원
- (3) 설치년도 : 2005. 6. 20.

② 기금운용의 기본방향

- (1) 기금사업의 목표 : 중소기업 육성자금의 이차보전 재원
- (2) 2024년도 기금사업 개요
 - 사업대상 : 관내 공장 등록된 중소기업
 - 지원재원 : 예치금 및 이자수입으로 지원
 - 지원재원 : 650백만원 정도

③ 기금조성 및 운용

(1) 기금조성 현황

- 연도말 기금조성액

(단위:천원)

'23년도말 조성액 ①	'24년도 기금운용계획			'24년도말 조성액 ②=①+③	비 고
	수입②	지출③	증감 ④=②-③		
5,075,513	91,967	650,000	△558,033	4,517,480	

○ 기금 총 조성규모

(단위:천원)

'24년도말 조성액①	융자금 미회수채권②	지역개발채권 미상환잔액③	총 조성규모 ④=①+②-③
4,517,480	-	-	4,517,480

(2) 재원조성 : 일반회계 전입금, 기금운용으로 발생하는 이자수입 및 기타 수익금

(3) 지원기준 : 기업별 융자금 6억원 한도 내에서 이자지원

(4) 지원대상 : 관내 주사무소를 두고 제조업을 영위하는 자로서 지역 경제 활성화에 기여도가 크고 국가시책을 수행하는데 지원이 필요한 업체

□ 자금운용계획

① 자금수지총괄

(단위:천원)

수입계획				지출계획			
항 목	'24년 수입액	전년도 수입액	증 감	항 목	'24년 지출액	전년도 지출액	증 감
합 계	5,167,480	5,675,513	△508,033	합 계	5,167,480	5,675,513	△508,033
전입금	-	-	-	비용자성사업비	650,000	600,000	50,000
예치금회수	5,075,513	5,624,711	△549,198	예치금	4,517,480	5,075,513	△558,033
이자수입	91,967	50,802	41,165	기타지출	-	-	-

② 수입계획

(단위 : 천원)

장	관	항	목	'24년 수입액	전년도 수입액	증 감	산출내역
200			세외수입	91,967	50,802	41,165	
	210		경상적세외수입	91,967	50,802	41,165	
		216	이자수입	91,967	50,802	41,165	
			216-01 공공예금 이자수입	91,967	50,802	41,165	
700			보전수입등및내부거래	5,075,513	5,624,711	△549,198	
	710		보전수입등	5,075,513	5,624,711	△549,198	
		714	예치금회수	5,075,513	5,624,711	△549,198	
			714-01 예치금회수	5,075,513	5,624,711	△549,198	
			수 입 합 계	5,075,513	5,624,711	△549,198	

③ 지출계획

(단위 : 천원)

조직	부문	정책	단위	세부	편 성 목	'24년 지출액	전년도 지출액	증감
미래전략과								
					재정금융	4,517,480	5,075,513	△558,033
					재무활동(중소기업육성기금)	4,517,480	5,075,513	△558,033
					보전지출(중소기업육성기금)	4,517,480	5,075,513	△558,033
					중소기업 육성기금 예치	4,517,480	5,075,513	△558,033
					602 예치금	4,517,480	5,075,513	△558,033
					산업투자유치	650,000	600,000	50,000
					산업·중소기업	650,000	600,000	50,000
					중소기업육성기금 조성 운영	650,000	600,000	50,000
					중소기업육성기금 지원	650,000	600,000	50,000
					307 민간이전	650,000	600,000	50,000
					지 출 합 계	5,260,282	5,675,513	△415,231

□ 연도별 기금조성 및 집행현황

(단위 : 천원)

연도별	조 성 액			집 행 액		잔액 ①-②
	계 ①	전입금	이자 수입	계 ②	비용자성사업비	
2017년 까지	7,150,400	6,100,000	1,050,400	590,174	590,174	6,560,226
2018년	91,795	0	91,795	104,807	104,807	△13,012
2019년	107,424	0	107,424	114,448	114,448	△7,024
2020년	120,184	0	120,184	204,849	204,849	△84,665
2021년	90,026	0	90,026	369,625	369,625	△279,599
2022년	48,785	0	48,785	600,000	600,000	△551,215
2023년	50,802	0	50,802	600,000	600,000	△549,198
2024년	91,967	0	91,967	650,000	650,000	△558,033
계	7,751,383	6,100,000	1,651,383	3,233,903	3,233,903	4,517,480

□ 예치금 및 예탁금 명세

(단위 : 천원)

구 분	예치(탁)처	예치금 및 예탁금				비 고
		'22년도말 현재액	'23년도말 현재액①	'24년도말 현재액②	증 감 (②-①)	
예치금	농협중앙회	5,676,102	5,075,513	4,517,480	△549,198	

아름예술팀제진흥기금

아림예술제진흥기금 운용계획(안)

□ 운용총칙

① 기금설치 개요

- (1) 설치근거 : 지방자치법 제142조 및 거창군 아림예술제진흥기금 설치 및 운용 조례
- (2) 설치목적 : 아림예술제위원회의 사업과 활동을 지원하기 위함
- (3) 설치년도 : 1996. 10. 14.

② 기금운용의 기본방향

(1) 기금사업의 목표

- 60여 년 동안 문화예술을 통한 군민 화합을 위해 개최되고 있는 역사와 전통의 거창 아림예술제 진흥에 기여
- 거창 지역문화 예술 발전에 기여

(2) 2024년도 기금사업 개요

- 2024년 아림예술마당 행사 개최

③ 기금조성 및 운용

(1) 기금조성 현황

- 연도말 기금조성액

(단위:천원)

'23년도말 조성액 ㉠	'24년도 기금운용계획			'24년도말 조성액 ㉡=㉠+㉢	비 고
	수입㉢	지출㉣	증감 ㉤=㉢-㉣		
507,140	11,922	4,000	7,922	515,062	

○ 기금 총 조성규모

(단위:천원)

'24년도말 조성액①	융자금 미회수채권②	지역개발채권 미상환잔액③	총 조성규모 ④=①+②-③
515,062	-	-	515,062

(2) 재원조성

- 국비 도비 보조금
- 거창군 출연금 또는 적립 기금
- 군외의 자의 출연금
- 아림예술제 행사 잉여금
- 기금의 운용에 따른 수익금

(3) 지원기준 : 매년 아림예술제 사업계획에 따른 행사비 지원

(단, 해당 연도 운용이자의 수익 범위 내)

(4) 지원대상 : 아림예술제위원회 및 9개 분과

□ 자금운용계획

① 자금수지총괄

(단위:천원)

수입계획				지출계획			
항 목	'24년 수입액	전년도 수입액	증 감	항 목	'24년 지출액	전년도 지출액	증 감
합 계	519,062	511,140	7,922	합 계	519,062	511,140	7,922
예치금회수	507,140	497,841	9,299	비용자성사업비	4,000	4,000	-
이자수입	11,922	13,299	△1,377	예치금	515,062	507,140	7,922

② 수입계획

(단위 : 천원)

장	관	항	목	'24년 수입액	전년도 수입액	증 감	산출내역
200	세외수입			11,922	13,299	△1,377	
	210	경상적세외수입		11,922	13,299	△1,377	
		216	이자수입	11,922	13,299	△1,377	
			216-01 공공예금이자수입	11,922	13,299	△1,377	
700	보전수입 등 및 내부거래			507,140	497,841	9,299	
	710	보전수입 등		507,140	497,841	9,299	
		714	예치금 회수	507,140	497,841	9,299	
			714-01 예치금 회수	507,140	497,841	9,299	
수입합계				519,062	511,140	7,922	

③ 지출계획

(단위 : 천원)

조직	부문	정책	단위	세부	편성목	'24년 지출액	전년도 지출액	증감
문화관광과								
		문화예술 진흥				4,000	4,000	-
			아름예술제진흥기금 운용			4,000	4,000	-
				아름예술제진흥기금 운용		4,000	4,000	-
				307 민간이전		4,000	4,000	-
				307-04 민간행사보조 ○아름예술마당 행사		4,000	4,000	-
		재무활동				515,062	507,140	7,922
		보전지출				515,062	507,140	7,922
			아름예술제진흥기금 예치			515,062	507,140	7,922
				602 예치금		515,062	507,140	7,922
				602-01 예치금		515,062	507,140	7,922
지출합계						519,062	511,140	7,922

□ 연도별 기금조성 및 집행현황

(단위 : 천원)

연도별	조성액				집행액		잔액 ①-②
	계①	전입금	이자 수입	기타 수입	계②	비용자성 사 업 비	
2017년 까지	794,084	400,000	294,084	100,000	293,638	293,638	500,446
2018년	7,007	0	7,007	0	7,000	7,000	7
2019년	6,504	0	6,504	0	6,400	6,400	104
2020년	8,008	0	8,008	0	8,000	8,000	8
2021년	12,004	0	4,004	8,000	12,000	12,000	4
2022년	5,271	0	5,271	0	8,000	8,000	△2,728
2023년	13,299	0	13,299	0	4,000	4,000	9,299
2024년	11,922	0	11,922	0	4,000	4,000	7,922
계	858,099	400,000	350,099	108,000	343,038	343,038	515,062

□ 예치금 및 예탁금 명세

(단위 : 천원)

구 분	예치(탁)처	예치금 및 예탁금				비 고
		'22년도말 현재액	'23년도말 현재액①	'24년도말 현재액②	증 감 (②-①)	
합계						
예치금	농협중앙회	501,990	507,140	515,062	7,922	

사회복지기금

사회복지기금 운용계획(안)

□ 운용총칙

① 기금설치 개요

- (1) 설치근거 : 거창군 사회복지기금 설치·운용 조례
- (2) 설치목적 : 사회복지사업의 안정적 지원
- (3) 설치년도 : 2017. 9. 27.(조례 제2407호)

② 기금운용의 기본방향

(1) 기금사업의 목표

- 노인의 자립기반 조성과 복지증진을 위한 사업 지원
- 저소득 주민의 창업자금과 자활기업 지원 등으로 자활자립 도모
- 자활지원사업의 활성화와 참여자의 자립역량 강화

(2) 2024년도 기금사업 개요

○ 노인복지사업

- 노인이용시설의 안전관리 및 점검, 노인권익증진활동, 지역내 취약노인 지원 등 노인복지 증진을 위한 봉사활동 지원
- 지역사회 봉사활동비 지원
- 세부사업 개요

사업명	사업기간	사업대상	사업내용	소요예산 (단위:천원)
지역사회 봉사활동비 지원	01.01. ~ 12.31.	(사)대한노인회 거창군지회	월2회 이상 봉사활동비 (마을환경 정비 등) 지원 8개 단체× 100천원× 12개월	9,600
결혼60주년 회혼식 개최	01.01. ~ 12.31.	(사)대한노인회 거창군지회	회혼식 혼례상차림 및 행사비 지원	8,000

○ 자활지원사업

- 자활사업 실시기관(자활기업 포함)과 개인의 자활 사업자금 융자
- 지역자활지원계획 추진과 수급자·차상위계층의 자활 지원을 위한 사업
- 세부사업 개요

사업명		사업기간	사업대상	사업내용	소요예산 (단위:천원)
합계					50,000
자립역량교육지원	참여자 자격증 취득지원	01.01. ~ 12.31.	자활사업 참여자	자격증 취득비용 지원비 -전문자격증 800천원*3명=2,400천원 -민간자격증 100천원*40명=4,000천원 -자립역량강화 교육 4회기 2,600천원	9,000
자활사업단 및 자활기업 환경개선		01.01. ~ 12.31.	자활사업단 및 자활기업 작업장	-자활사업단 및 자활기업 환경개선 14,000천원	14,000
자활자금 융자지원		01.01. ~ 12.31.	자활사업단 및 자활기업	-사업장 전세보증금 융자지원 20,000천원	20,000
경남자활가족한마당 행사지원		'23.10.	지역 자활센터	2024년 경남자활가족한마당 행사참가 필요 경비 7,000천원	7,000

③ 기금조성 및 운용

(1) 기금조성 현황

○ 연도말 기금조성액

(단위:천원)

기금명	'23년도말 조성액 ^㉔	'24년도 기금운용계획			'24년도말 조성액 ^㉕ ㉕=㉔+㉖	비고
		수입 ^㉖	지출 ^㉗	증감 ㉘=㉖-㉗		
사회복지기금	2,506,615	89,028	67,600	21,428	2,528,043	
노인복지계정	1,084,387	34,028	17,600	16,428	1,100,815	
자활계정	1,422,228	55,000	50,000	5,000	1,427,228	

○ 기금 총 조성규모

(단위:천원)

기 금 명	'24년도말 조성액 [㉠]	융자금 미회수채권 [㉢]	총 조성규모 ㉡=㉠+㉢
사회복지기금	2,528,043	0	2,528,043
노인복지계정	1,100,815	0	1,100,815
자활계정	1,427,228	0	1,427,228

(2) 재원조성 : 군 출연금, 기탁금, 기금운용 이자수익금, 기타수입금

(3) 지원기준

○ 노인복지 지원사업

- 타 기관·단체에서 하고 있는 중복사업 제외
- 특정인을 위한 사업이 아닌 일반노인을 대상으로 하는 사업
- 다수의 노인들이 참여할 수 있고 유익하고 호응이 좋은 사업
- 노인 심신 단련과 건전한 여가문화 생활을 할 수 있는 사업

○ 자활 지원사업

- 자활사업 실시기관, 자활기업 또는 개인의 사업자금 대여
- 자활참여자 업무능력 향상 교육 등 수급자와 차상위계층의 자활 지원을 위한 사업

(4) 지원대상

○ 노인복지 지원사업 : 관내 노인과 노인단체

○ 자활 지원사업

- 군내에 거주하거나 소재를 둔 개인이나 기관 또는 단체로서, 「국민기초생활보장법」에 따른 수급자와 차상위계층을 대상으로 하는 자활사업 실시기관, 자활기업, 수급자의 근로활동과 자활 사업에 참가를 위해 사회복지서비스를 제공하는 기관 단체 등

□ 자금운용계획

① 자금수지총괄

(단위 : 천원)

수입계획				지출계획			
항 목	'24년 수입액	전년도 수입액	증 감	항 목	'24년 지출액	전년도 지출액	증 감
합 계	2,595,643	2,552,059	43,584	합 계	2,595,643	2,552,059	43,584
융자금회수 (이자 포함)	0	0	0	비용자성 사업비	47,600	32,500	15,100
예치금회수	2,506,615	2,502,354	4,261	융자성 사업비	20,000	20,000	0
이자수입	79,028	39,705	39,323	예치금	2,528,043	2,499,559	28,484
기타수입	10,000	10,000	0	기타지출	0	0	0

② 수입계획

(단위 : 천원)

장·관·항·목	'24년 수입액	전년도 수입액	증 감	산출내역
200 세외수입	34,028	15,705	18,323	
210 경상적 세외수입	34,028	15,705	18,323	
216 이자수입	34,028	15,705	18,323	
01 공공예금 이자수입	34,028	15,705	18,323	
700 보전수입 등 및 내부거래	1,084,387	1,078,282	6,105	
714 예치금회수	1,084,387	1,078,282	6,105	
714 예치금회수	1,084,387	1,078,282	6,105	
01 예치금회수	1,084,387	1,078,282	6,105	
수입합계(노인복지계정)	1,118,415	1,093,987	24,428	

(단위 : 천원)

장·관·항·목	'24년 수입액	전년도 수입액	증 감	산출내역
200 세외수입	55,000	34,000	21,000	
210 경상적 세외수입	55,000	34,000	21,000	
214 사업수입	10,000	10,000	0	
09 기타사업수입	10,000	10,000	0	
216 이자수입	45,000	24,000	21,000	
01 공공예금 이자수입	45,000	24,000	21,000	
700 보전수입 등 및 내부거래	1,422,228	1,424,072	△1,844	
714 예치금회수	1,422,228	1,424,072	△1,844	
714 예치금회수	1,422,228	1,424,072	△1,844	
01 예치금회수	1,422,228	1,424,072	△1,844	
수입합계(자활계정)	1,477,228	1,458,072	19,156	

③ 지출계획

(단위 : 천원)

조직	부문	정책	단위	세부	편성목	'24년 지출액	전년도 지출액	증감
행복나눔과								
					주민생활지원	17,600	9,600	8,000
					사회복지기금(노인 계정) 운영	17,600	9,600	8,000
					노인복지 지원사업	17,600	9,600	8,000
					307 민간이전	17,600	9,600	8,000
					307-02 민간경상보조 ○지역사회 봉사활동 지원사업 9,600천원 ○결혼60주년 회혼식 개최 8,000천원	17,600	9,600	8,000
					재무활동			
					보전지출(노인 계정)	1,100,815	1,084,387	16,428
					금융기관예치금	1,100,815	1,084,387	16,428
					602 예치금	1,100,815	1,084,387	16,428
					01 예치금 ○ 노인계정 예치금	1,100,815	1,084,387	16,428
지출합계(노인복지계정)						1,118,415	1,093,987	24,428

(단위 : 천원)

부서·정책·단위·세부·편성목						'24년 지출액	전년도 지출액	증감
복지정책과								
					주민생활지원	50,000	42,900	7,100
					사회복지기금(자활 계정) 운영	50,000	42,900	7,100
					자활 지원사업	50,000	42,900	7,100
					307 민간이전	30,000	22,900	7,100
					307-02 민간경상사업보조 ○ 자립역량교육지원	9,000	5,900	3,100
					307-04 민간행사사업보조 ○ 자활한마당참가지원	7,000	7,000	0
					307-11 사회복지사업보조 ○ 자활사업단, 자활기업 환경개선	14,000	10,000	4,000
					501 융자금	20,000	20,000	0
					01 민간융자금 ○ 20,000천원 × 1개소=20,000천원	20,000	20,000	0
					재무활동	1,427,228	1,415,172	12,056
					보전지출(자활 계정)	1,427,228	1,415,172	12,056
					금융기관예치금	1,427,228	1,415,172	12,056
					602 예치금	1,427,228	1,415,172	12,056
					01 예치금 ○ 자활계정 예치금	1,427,228	1,415,172	12,056
지출합계(자활계정)						1,477,228	1,458,072	19,156

□ 연도별 기금조성 및 집행현황

(단위 : 천원)

연도별	조성액						집행액				잔액 ①-②
	계 ①	전입금	보조금	융자금 회수 (이자 포함)	이자 수입	기타 수입	계 ②	비용지성 사업비	융자성 사업비	기타 지출	
2019년 까지	3,183,073	500,000	0	124,447	240,761	2,317,865	805,000	310,000	495,000	0	2,378,073
2020년	149,301	0	0	79,000	30,301	40,000	106,850	66,850	40,000	0	42,451
2021년	154,359	0	0	10,804	16,460	127,095	31,151	21,151	10,000	0	123,208
2022년	25,278	0	0	0	19,781	5,497	104,600	0	104,600	0	△79,322
2023년	94,705	0	0	10,000	39,705	45,000	52,500	32,500	20,000	0	42,205
2024년	89,028	0	0	0	79,028	10,000	67,600	47,600	20,000	0	21,428
계	3,695,744	500,000	0	224,251	426,036	2,545,457	1,167,701	478,101	689,600	0	2,528,043

□ 예치금 및 예탁금 명세

(단위 : 천원)

구분	예치(탁)처	예치금 및 예탁금				비고
		'22년도말 현재액	'23년도말 현재액①	'24년도말 현재액②	증감 (②-①)	
계		2,464,508	2,506,615	2,528,043	21,428	
예 치 금	농협중앙회	1,078,380	1,084,387	1,100,815	16,428	노인복지
	농협중앙회	1,386,128	1,422,228	1,427,228	5,000	자활

2024년도 기금운용계획(안)

산업 · 건설위원회

재난관리기금

재난관리기금 운용계획(안)

□ 운용총칙

① 기금설치 개요

(1) 설치근거

- 재난 및 안전관리기본법 제67조
- 거창군 재난관리기금 운용 및 관리 조례

(2) 설치목적 : 재난예방시설 설치 및 복구재원 조달

(3) 설치년도 : 1998. 8. 18.(조례 제1481호)

② 기금운용의 기본방향

(1) 기금사업의 목표

- 재난예방 시설 설치 및 보수·보강으로 선제적 재난 대응

(2) 2023년도 기금사업 개요

- 최저 적립액 이상 확보

(단위 : 원)

보통세 수입결산액			평균연액	기준액 (평균연액의 1/100)	최저적립금	기타
2020	2021	2022				
34,280,189,090	34,770,182,840	39,743,750,330	36,264,707,410	362,647,074	363,000,000	기준액의 101%

- 최저 적립액 : 일반회계 3년간 보통세 수입결산 평균액의 1/100 이상
- 일반회계 3년간 보통세 수입결산 평균액의 1/100 : 362,647천원 이상
- 2023년도 최저적립액 요구액 : 363,000천원(101%)

○ 의무예치금 확보

구분	최저적립액	기준금액 (최저적립액의15%)	의무예치금	기타
2024년	363,000,000	54,450,000	55,000,000	기준금액의 101% 예치

- 의무예치금 요구액(최저적립액의 15/100이상) : 50,000천원(101%)

※ 기준금액 : 54,450,000천원(최저적립의 15/100이상)

○ 2024년 재난관련 사업

- 재난마을방송장비 교체 : 240백만원(도 120, 군 120)
- 재난문자전광판 신규설치 : 200백만원(도 100, 군 100)
- 산사태예경보시스템 구축 : 410백만원(도 205, 군 205)

③ 기금조성 및 운용

(1) 기금조성 현황

○ 연도말 기금조성액

(단위:천원)

'23년도말 조성액 ㉑	'24년도 기금운용계획			'24년도말 조성액 ㉒=㉑+㉓	비 고
	수입㉔	지출㉕	증감 ㉓=㉔-㉕		
2,970,995	828,000	885,000	-57,000	2,913,995	

○ 기금 총 조성규모

(단위:천원)

'24년도말 조성액㉑	융자금 미회수채권㉒	지역개발채권 미상환잔액㉓	총 조성규모 ㉔=㉑+㉒-㉓
2,913,995	-	-	2,913,995

(2) 재원조성 : 일반회계 전입금, 이자수입, 경상남도 보조금 등

(3) 지원기준 : 「거창군 재난관리기금 운용 및 관리 조례」 제3조에 따른 재난관리기금의 용도에 적합한 사업

(4) 지원대상 : 재난마을방송장비, 재난문자전광판, 산사태예경보시스템 등

□ 자금운용계획

① 자금수지총괄

(단위 : 천원)

수입 계획				지출 계획			
항 목	'24년 수입액	전년도 수입액	증 감	항 목	'24년 지출액	전년도 지출액	증 감
합 계	2,913,995	4,092,657	△1,178,662	합 계	2,913,995	4,092,657	△1,178,662
전입금	363,000	320,000	43,000	비용자성 사업비	850,000	320,000	530,000
보조금	425,000	232,173	265,000	융자성사업비	-	-	-
예치금회수	2,085,995	3,510,484	△1,424,489	예 치 금	2,028,995	3,738,057	△1,709,062
이자수입	40,000	30,000	10,000	예수금원리금상환	-	-	-
기타수입	-	-	-	기타 지출	35,000	34,600	400

② 수입계획

(단위 : 천원)

장	관	항	목	'24년 수입액	전년도 수입액	증 감	산출 내역
수 입 합 계				2,913,995	4,092,657	△1,178,662	
200 세외수입				40,000	30,000	10,000	
	210 경상적세외수입			40,000	30,000	10,000	
		216 이자수입		40,000	30,000	10,000	
			216-01 공공예금이자수입	40,000	30,000	10,000	
500 보조금				425,000	232,173	265,000	
	520 시·도비 보조금 등			425,000	232,173	265,000	
		521 시·도비 보조금 등		425,000	232,173	265,000	
			521-01 시·도비보조금 등	425,000	232,173	265,000	
700 보전수입 등 및 내부거래				2,085,995	3,742,657	136,307	
	710 보전수입 등			2,085,995	3,742,657	136,307	
		714 예치금회수		2,085,995	3,742,657	136,307	
			714-01 예치금회수	2,085,995	3,742,657	136,307	
	720 내부거래			363,000	320,000	43,000	
		721 전입금		363,000	320,000	43,000	
			721-03 기타회계전입금	363,000	320,000	43,000	

취약계층 난방비 지원	-	군 55,000	△55,000
301 일반보전금	-	군 55,000	△55,000
01 사회보장적수혜금	-	군 55,000	△55,000
○ 취약계층 난방비 지원: 500천원×1,100가구	-	군 55,000	△55,000
행사장 안전관리요원 단체복 제작	-	도 1,000	△1,000
201 일반운영비	-	도 1,000	△1,000
01 사무관리비	-	도 1,000	△1,000
○ 행사장 안전관리요원 단체복 제작 50천원×20벌	-	도 1,000	△1,000
폭염대책비 지원	-	도 23,000	△23,000
401 시설비 및 시설부대비	-	도 17,000	△17,000
01 시설비	-	도 17,000	△17,000
○ 스마트 그늘막 설치 8,500천원×2개소	-	도 17,000	△17,000
201 일반운영비	-	도 6,000	△ 6,000
01 사무관리비	-	도 6,000	△ 6,000
○ 무더위쉼터 환경정비 및 홍보물품 구입	-	도 6,000	△ 6,000
침수방지시설 설치지원	-	38,000 도 13,173 군 24,827	△38,000
402 민간자본이전	-	38,000 도 13,173 군 24,827	△38,000
02 민간자본사업보조(이전재원)	-	38,000 도 13,173 군 24,827	△38,000
○ 침수방지시설 설치	-	38,000 도 13,173 군 24,827	△38,000

폭염대비 경작지 내 그늘막 설치지원	-	도 3,000	△3,000
401 시설비 및 시설부대비	-	도 3,000	△3,000
01 시설비	-	도 3,000	△3,000
○ 스마트 그늘막 설치 3,000천원×1개소	-	도 3,000	△3,000
재무활동	2,063,995	3,620,657	△1,556,662
보전지출	2,028,995	3,586,057	△1,557,662
재난관리기금예치	2,028,995	3,586,057	△1,557,062
602 예치금	2,028,995	3,586,057	△1,557,062
01 일반예치금			
○ 재난관리기금 예치 1,248,995,000원	1,248,995	2,861,057	△1,612,062
02 의무예치금 780,000,000원	780,000	725,000	55,000
보조금 반환	35,000	34,600	400
802 반환금기타	35,000	34,600	400
01 국비보조금반환금			
○ 국비보조사업 집행잔액 반납	5,000	4,600	400
02 시·도비보조금반환금			
○ 도비보조사업 집행잔액 반납 30,000,000원	30,000	30,000	0

□ 연도별 기금조성 및 집행현황

연도별	조성액					집행액				잔액 ㉠-㉡
	계 ㉠	전입금	보조금	이자 수입	기타 수입	계 ㉡	비용자성 사업비	인력 운영비	기타 지출	
2016년 까지	6,904,271	3,246,815	3,151,210	460,904	45,342	6,020,132	5,852,970	0	167,162	884,139
2017년	487,790	250,000	223,100	14,690	0	345,079	328,103	0	16,976	142,711
2018년	540,753	250,000	276,000	14,753	0	421,306	383,819	0	37,487	119,447
2019년	646,997	250,000	379,468	17,529	0	550,664	433,138	82,472	35,054	96,333
2020년	12,668,420	9,789,272	2,854,806	18,000	0	12,341,729	12,302,699	0	39,030	326,691
2021년	921,000	350,000	553,000	18,000	0	722,326	686,442	0	35,884	198,674
2022년	528,000	300,000	210,000	18,000	0	370,000	350,000	0	20,000	158,000
2023년	510,000	320,000	160,000	30,000	0	350,000	320,000	0	30,000	160,000
2024년	828,000	363,000	425,000	40,000	0	885,000	850,000	0	35,000	△57,000
계	24,035,231	15,119,087	8,232,584	631,876	45,342	22,006,236	21,507,171	82,472	416,593	2,028,995

□ 예치금 및 예탁금 명세

(단위 : 천원)

구분	예치(탁)처	예치금 및 예탁금				비고
		'22년도말 현재액	'23년도말 현재액㉠	'24년도말 현재액㉡	증감 (㉡-㉠)	
합계	농협은행	1,919,653	2,970,995	2,028,995	△57,000	

옥외광고발전기금

옥외광고발전기금 운용계획(안)

□ 운용총칙

① 기금설치 개요

- (1) 설치근거 : 「옥외광고물 등의 관리와 옥외광고산업 진흥에 관한 법률」 제6조의2 및 「거창군 옥외광고발전기금 설치 및 운용조례」
- (2) 설치목적 : 옥외광고물 등의 정비를 통하여 아름답고 쾌적한 생활환경을 조성하는데 소요되는 비용 충당
- (3) 설치년도 : 2010. 3. 9(조례 제1967호)

② 기금운용의 기본방향

- (1) 기금사업의 목표
 - 광고물 등의 정비를 통하여 아름답고 쾌적한 생활환경 조성
- (2) 2024년도 기금사업 개요
 - 불법, 무연고 위험 광고물 철거
 - 현수막 게시대 보수(정비)
 - 옥외광고업자에 대한 교육 및 지원

③ 기금조성 및 운용

- (1) 기금조성 현황
 - 연도말 기금조성액

(단위:천원)

'23년도말 조성액 ㉑	'24년도 기금운용계획			'24년도말 조성액 ㉒=㉑+㉓	비 고
	수입 ㉔	지출 ㉕	증감 ㉓=㉔-㉕		
329,154	26,000	8,600	17,400	346,554	

○ 기금 총 조성규모

(단위:천원)

'24년도말 조성액①	융자금 미회수채권②	지역개발채권 미상환잔액③	총 조성규모 ④=①+②-③
346,554	-	-	346,554

(2) 재원조성

○ 국가 또는 경남도 보조금

○ 옥외광고물 허가(신고)수수료, 불법 광고물 과태료, 이행강제금 등

(3) 지원기준 및 지원대상

○ 옥외광고산업의 진흥

○ 광고물 등의 정비·개선

○ 옥외광고업자에 대한 교육 및 지원

○ 광고물 등의 안전관리에 관한 사항

□ 자금운용계획

① 자금수지총괄

(단위:천원)

수입계획				지출계획			
항 목	'24년 수입액	전년도 수입액	증 감	항 목	'24년 지출액	전년도 지출액	증 감
합 계	355,154	248,628	106,526	합 계	355,154	248,628	106,526
예치금회수	329,154	221,628	107,526	비용자성 사업	8,600	8,600	-
이자수입	3,000	4,000	△1,000	예치금	346,554	240,028	106,526
기타수입	23,000	23,000	-				
국도비보조금	-	-	-				

② 수입계획

(단위 : 천원)

장	관	항	목	'24년 수입액	전년도 수입액	증 감	산 출 내 역
200			세외수입	26,000	27,000	△1,000	
	210		경상적세외수입	3,000	4,000	△1,000	
		216	이자수입	3,000	4,000	△1,000	
			01 공공예금이자수입	3,000	4,000	△1,000	
	220		임시적세외수입	23,000	23,000	-	
		224	기타수입	23,000	23,000	-	
			07 그외수입	23,000	23,000	-	
700			보전수입등 및 내부거래	329,154	221,628	107,526	
	710		보전수입등	329,154	221,628	107,526	
		714	예치금회수	329,154	221,628	107,526	
			01예치금회수	329,154	221,628	107,526	
			수 입 합 계	355,154	248,628	106,526	

③ 지출계획

(단위 : 천원)

조직·부문·정책·단위·세부사업·편성목	'24년 지출액	전년도 지출액	증감
도시건축과	355,154	248,628	106,526
지역개발	8,600	8,600	-
옥외광고 발전기금 운영	8,600	8,600	-
옥외광고발전기금 운영	8,600	8,600	-
201 일반운영비	2,800	2,800	-
01 사무관리비 ○ 불법광고물 예방 홍보품(안전용품) 구입 - 70,000원×20개×2회	2,800	2,800	-
301 행사실비 지원금	1,800	1,800	-
09 행사실비 지원금 ○ 옥외광고업자에 대한 교육지원 및 간담회 - 50,000원×18명×2회	1,800	1,800	-
401 시설비	4,000	4,000	-
01 시설비 ○ 불법, 무연고 간판 철거 - 200,000원 × 20개소	4,000	4,000	-
재무활동	346,554	240,028	106,526
보전지출	346,554	240,028	106,526
옥외광고발전기금 예치	346,554	240,028	106,526
602 예치금	346,554	240,028	106,526
01 예치금	346,554	240,028	106,526
지출 합 계	355,154	248,628	106,526

□ 연도별 기금조성 및 집행현황

(단위 : 천원)

연도별	조 성 액					집 행 액			잔액 ㉑-㉒
	계 ㉑	전입금	보조금	이자 수입	기타 수입	계 ㉒	비용자성 사업비	기타지출	
2017년 까지	263,180	190,000	-	13,904	59,276	2,900	2,900	-	260,280
2018년	23,808	-	-	3,062	20,746	750	750	-	23,058
2019년	25,923	-	-	365	25,558	750	750	-	25,173
2020년	31,534	-	-	8,758	22,776	-	-	-	31,534
2021년	71,268	-	34,000	527	36,741	43,525	43,525	-	27,743
2022년	313,692	-	276,182	11,157	26,353	103,048	103,048	-	210,644
2023년	34,000	-	7,000	4,000	23,000	283,278	283,278	-	△249,278
2024년	26,000	-	-	3,000	23,000	8,600	8,600	-	17,400
계	789,405	190,000	317,182	44,773	237,450	442,851	442,851	-	845,110

□ 예치금 및 예탁금 명세

(단위 : 천원)

구 분	예치(탁)처	예치금 및 예탁금				비 고
		'22년도말 현재액	'23년도말 현재액㉑	'24년도말 현재액㉒	증 감 (㉒-㉑)	
예치금	농협중앙회	578,433	329,154	346,554	17,400	

체 육 진 흥 기 금

체육진흥기금 운용계획(안)

□ 운용총칙

① 기금설치 개요

- (1) 설치근거: 거창군 체육진흥기금 조성 운용조례
- (2) 설치목적: 거창군 체육진흥에 필요한 사업과 활동 지원
- (3) 설치년도: 1995. 4. 2.(조례 제1358호)

② 기금운용의 기본방향

- (1) 기금사업의 목표: 거창군 체육진흥에 필요한 사업과 활동 지원

(2) 2024년도 기금사업 개요

- 여유자금 예치에 따른 이자수입에 대해서 우수 선수 육성사업 등에 지원하고, 나머지 자금은 정기예금으로 재예치
 - 우수선수 육성사업 지원 : 20,000천원
 - 유망종목 우수선수에 대해 훈련비, 운동용품 등 지원
 - 기금적립(재예치) : 1,119,507천원 / 2024. 3. 17. ~ 2025. 3. 16.(1년)

③ 기금조성 및 운용

(1) 기금조성 현황

- 연도말 기금조성액

(단위:천원)

'23년도말 조성액 ①	'24년도 기금운용계획			'24년도말 조성액 ④=①+③	비 고
	수입②	지출③	증감 ③=(②)-③		
1,119,507	35,860	20,000	15,860	1,135,367	

- 기금 총 조성규모

(단위:천원)

'24년도말 조성액①	융자금 미회수채권②	지역개발채권 미상환잔액③	총 조성규모 ④=①+②-③
1,135,367	-	-	1,135,367

(2) 재원조성

- 국가 및 지방자치단체의 출연금 및 보조금
- 체육단체의 활동으로 발생하는 수익금
- 기금운용으로 발생하는 수익금
- 체육시설에 대한 임대 및 사용료 수입
- 그 밖에 수입금

(3) 지원기준: 거창군 체육진흥을 위한 사업과 활동 영역

(4) 지원대상

- 군 체육진흥을 위한 사업
- 우수선수 육성 사업
- 군민체육대회 개최
- 도민체육대회 참가
- 그 밖에 체육진흥과 관련되는 사업이나 활동

□ 자금운용계획

① 자금수지총괄

(단위:천원)

수입계획				지출계획			
항 목	'24년 수입액	전년도 수입액	증 감	항 목	'24년 지출액	전년도 지출액	증 감
합 계	1,135,367	1,129,548	5,819	합 계	1,135,367	1,129,548	5,819
예치금회수	1,099,507	1,112,856	△13,349	비용자성 사업비	20,000	20,000	-
이자수입	35,860	16,692	19,168	예치금	1,115,367	1,109,548	5,819

② 수입계획

(단위 : 천원)

장	관	항	목	'24년 수입액	전년도 수입액	증 감	산출내역
200 세외수입				35,860	16,692	15,860	
210 경상적세외수입				35,860	16,692	15,860	
216 이자수입				35,860	16,692	15,860	
216-01 공공예금이자수입				35,860	16,692	15,860	
700 보전수입 등 및 내부거래				1,099,507	1,112,856	△13,349	
710 보전수입 등				1,099,507	1,112,856	△13,349	
714 예치금회수				1,099,507	1,112,856	△13,349	
714-01 예치금회수				1,099,507	1,112,856	△13,349	
수 입 합 계				1,135,367	1,129,548	5,819	

③ 지출계획

(단위 : 천원)

조직	부문	정책	단위	세부	편 성 목	'24년 지출액	전년도 지출액	증감
체육시설사업소								
체육								
체육진흥(체육)						20,000	20,000	-
체육진흥기금 운용(체육진흥기금)						20,000	20,000	-
체육진흥기금 운용						20,000	20,000	-
307-02 민간경상사업보조						20,000	20,000	-
○ 우수 선수 육성사업 등 지원 20,000천원						20,000	20,000	-
재무활동(체육시설사업소)(체육)						1,115,367	1,109,548	
내부거래지출(체육진흥기금)						1,115,367	1,109,548	
체육진흥기금 예치						1,115,367	1,109,548	
602-01 예치금						1,115,367	1,109,548	
○ 체육진흥기금 예치 1,115,367천원						1,115,367	1,109,548	
지 출 합 계						1,135,367	1,129,548	

□ 연도별 기금조성 및 집행현황

(단위 : 천원)

연도별	조 성 액				집 행 액		잔액 ㉑-㉒
	계 ㉑	전입금	이자 수입	기타 수입	계 ㉒	비용자성사업비	
2017년 까지	1,147,889	300,000	104,685	743,204	60,000	60,000	1,087,889
2018년	15,335	0	15,335	0	20,000	20,000	△4,665
2019년	17,910	0	17,910	0	19,967	19,967	△2,057
2020년	20,206	0	20,207	0	6,490	6,490	13,717
2021년	20,500	0	14,708	0	5,500	5,500	9,208
2022년	22,882	0	16,561	0	9,950	9,950	6,651
2023년	16,692	0	16,692	0	20,000	20,000	△3,308
2024년	35,860	0	35,860	0	20,000	20,000	15,860
계	1,297,274	300,000	241,958	743,204	161,907	121,907	1,135,367

□ 예치금 및 예탁금 명세

(단위 : 천원)

구 분	예치(탁)처	예치금 및 예탁금				비 고
		'22년도말 현재액	'23년도말 현재액㉑	'24년도말 현재액㉒	증 감 (㉒-㉑)	
예탁금	농협중앙회	1,102,954	1,119,507	1,135,367	15,860	